



Even geduld...

Wij starten zo dadelijk





Oproep 520 Circulair werk(t)!

Infosessie 10 september 2020



Enkele praktische afspraken

- Microfoons gedempt en camera's uit

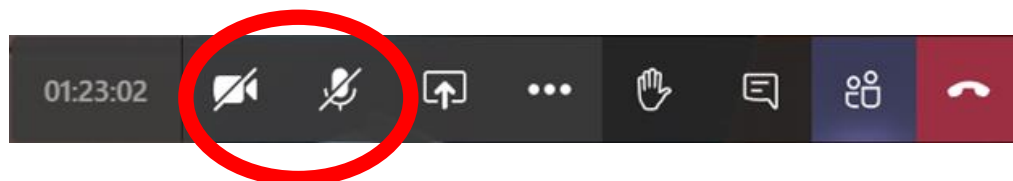

- Enkel vragen via chat
 - stel je vraag via de chatfunctie
 - na elk hoofdstuk worden vragen overlopen en beantwoord
 - er wordt een FAQ opgesteld

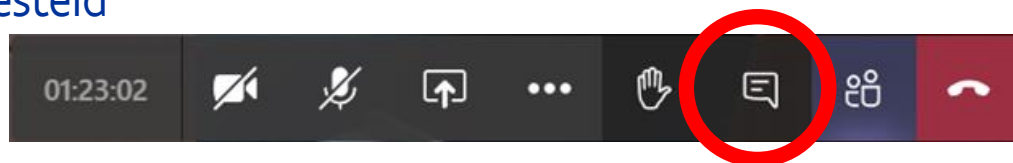

- Opname wordt voorzien



Oproep 520

Circulair werk(t)!

Voorstelling

Inhoud

Financieel

Praktisch en
timing

Vragen



Oproep 520

Circulair werk(t)!

Voorstelling

Inhoud

Financieel

Praktisch en
timing

Vragen

Voorstelling

Vlaanderen Circulair:

- Katrijn Siebens & Veerle Labeeuw

Afdeling Sociale Economie en Werkbaar Werk, dienst ondersteuning:

- Pieter Geladé

Afdeling ESF en Duurzaam Ondernemen, dienst werkend leren, activering en integratie:

- Fien Synaeve

Vlaanderen Circulair

VISIE
LANGE-
TERMIJN-
STRATEGIE
2050

Partnerschap



Operationeel team ondersteunt
ingebed bij OVAM

'Transitieruimte'
projectpartners, of losstaand

LINEAR ECONOMY

RECYCLING ECONOMY

CIRCULAR ECONOMY



Open Call Circulaire Economie

Aantal projectvoorstellen: ingediend en goedgekeurd 2017-2019

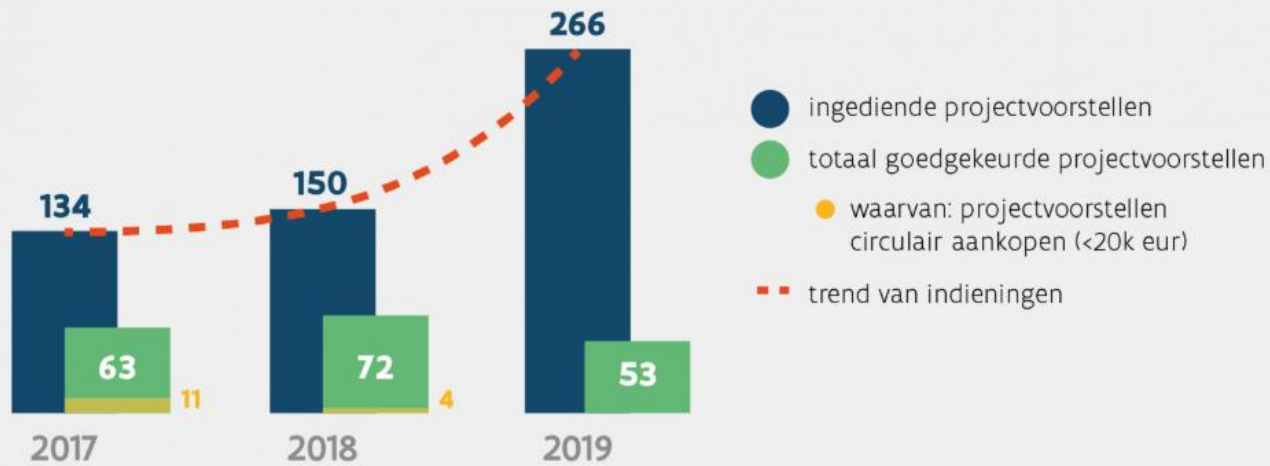

Doeners in Vlaanderen

Kijk wat er beweegt in Vlaanderen

BEKIJK KAART

ZOEK EEN CASE

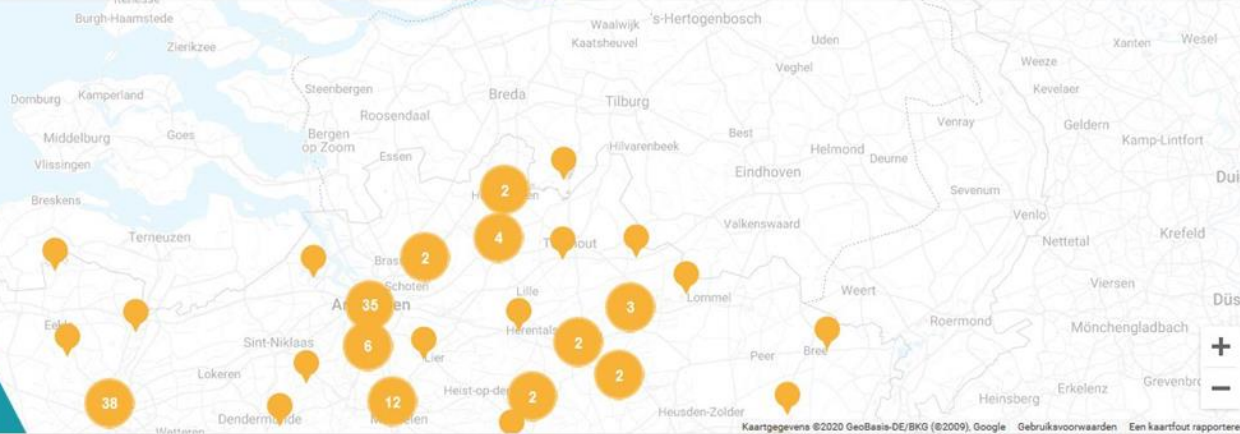

Filter op sectoren ▾ thema ▶ aanpak ▶ wie ▶ provincies ▶

Uw zoekterm

BOUW

KUNSTSTOFFEN

BIO-MASSA

ENERGIE

VOEDING

WATER

RUIMTEGEBRUIK

METALEN

TEXTIEL & MODE

TECHNOLOGIE

DIENSTEN

CHEMIE

FINANCIËEL

DETAILHANDEL

LOGISTIEK

SOCIAAL-CULTUREEL



MET CE SUBSIDIE



OpenStructures
MAANDAG 17 FEBRUARI 2020

Gedeelde standaarden als sleutel voor duurzaam design

[LEES MEER >](#)

MET CE SUBSIDIE



EURECA
MAANDAG 17 FEBRUARI 2020

Een circulair systeem voor gevelrenovaties op grote schaal

[LEES MEER >](#)

MET CE SUBSIDIE



Mobble on the move
MAANDAG 17 FEBRUARI 2020

Modulair en ecologisch bouwen voor iedereen toegankelijk maken

[LEES MEER >](#)

MET CE SUBSIDIE



WOODYLOOP
MAANDAG 17 FEBRUARI 2020

MET CE SUBSIDIE



WOOD-DESIGN
MAANDAG 17 FEBRUARI 2020

MET CE SUBSIDIE



Nutriëntensynergie
WOENSDAG 15 JANUARI 2020

2020



Gerichte call circulaire bouweconomie 2020

Vlaanderen Circulair en OVAM lanceren een projectoproep om innovatieve projecten in circulair bouwen te ondersteunen. Minister van Omgeving Zuhair Demir maakt hiervoor 2,2 miljoen euro vrij.

[MEER WETEN >](#)



Wat is de circulaire economie?

In ons huidige lineaire economische systeem worden grondstoffen omgezet in producten, die aan het einde van hun levensduur worden vernietigd. Het systeem van de circulaire economie richt zich daarentegen op een **maximale herbruikbaarheid van producten en grondstoffen** en een **minimaal waardeverlies**.

MEER WETEN >

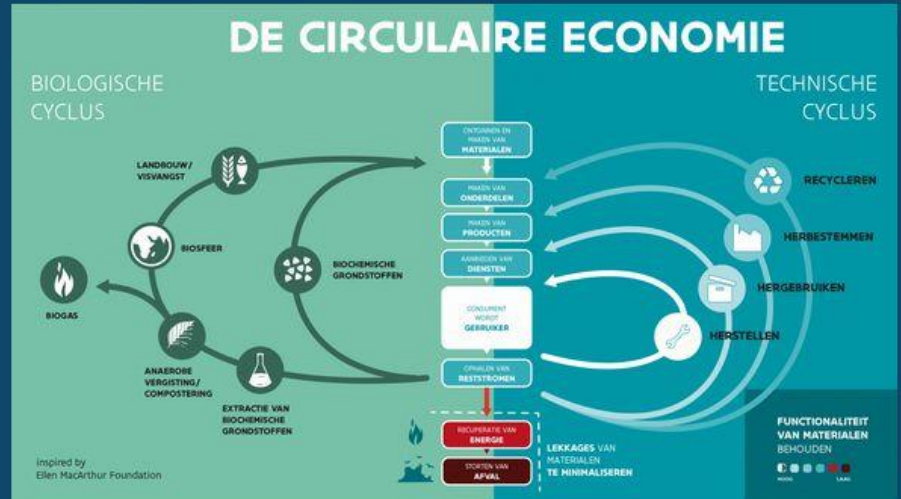

www.vlaanderen-circulair.be



DE CIRCULAIRE ECONOMIE

Waardebehoud en hernieuwbaarheid toegepast op (bio)materialen

BIOLOGISCHE CYCLUS

TECHNISCHE CYCLUS

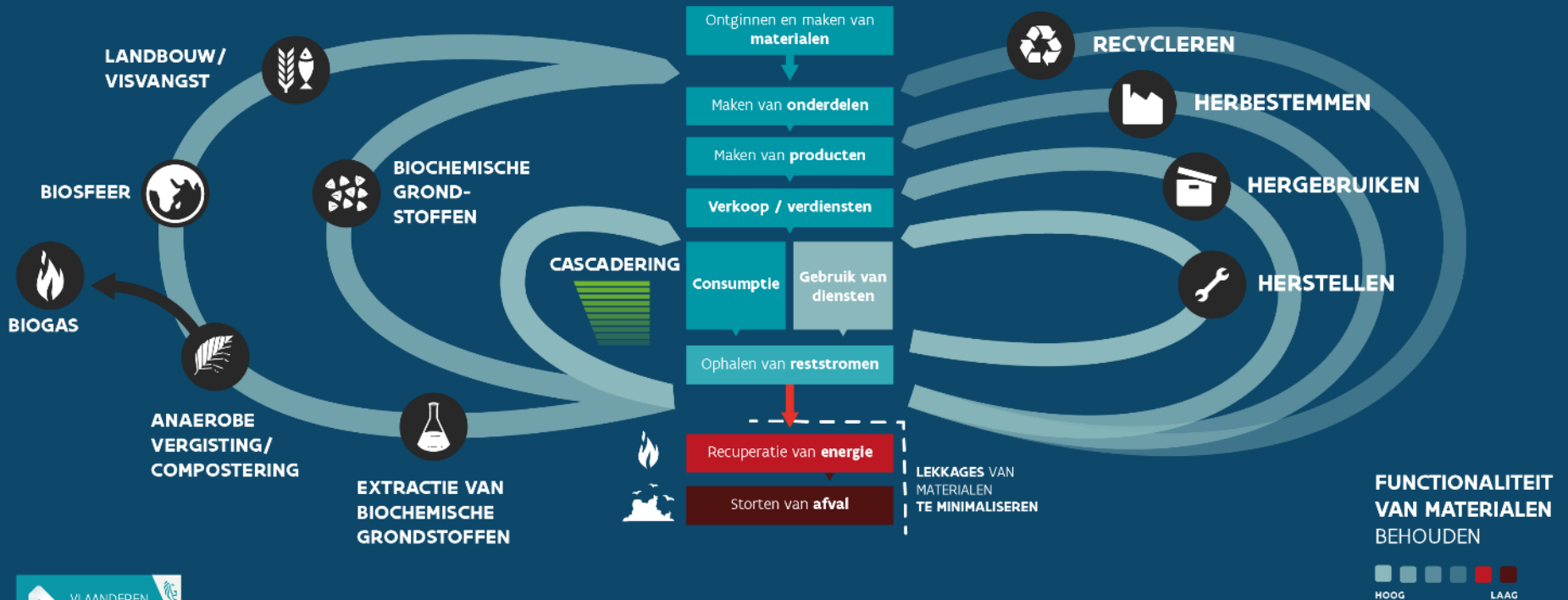

Bron: Ellen MacArthur Foundation

Sociale economie: ondersteuning van departement WSE (Dienst Sociale Economie + Dienst Ondersteuning)

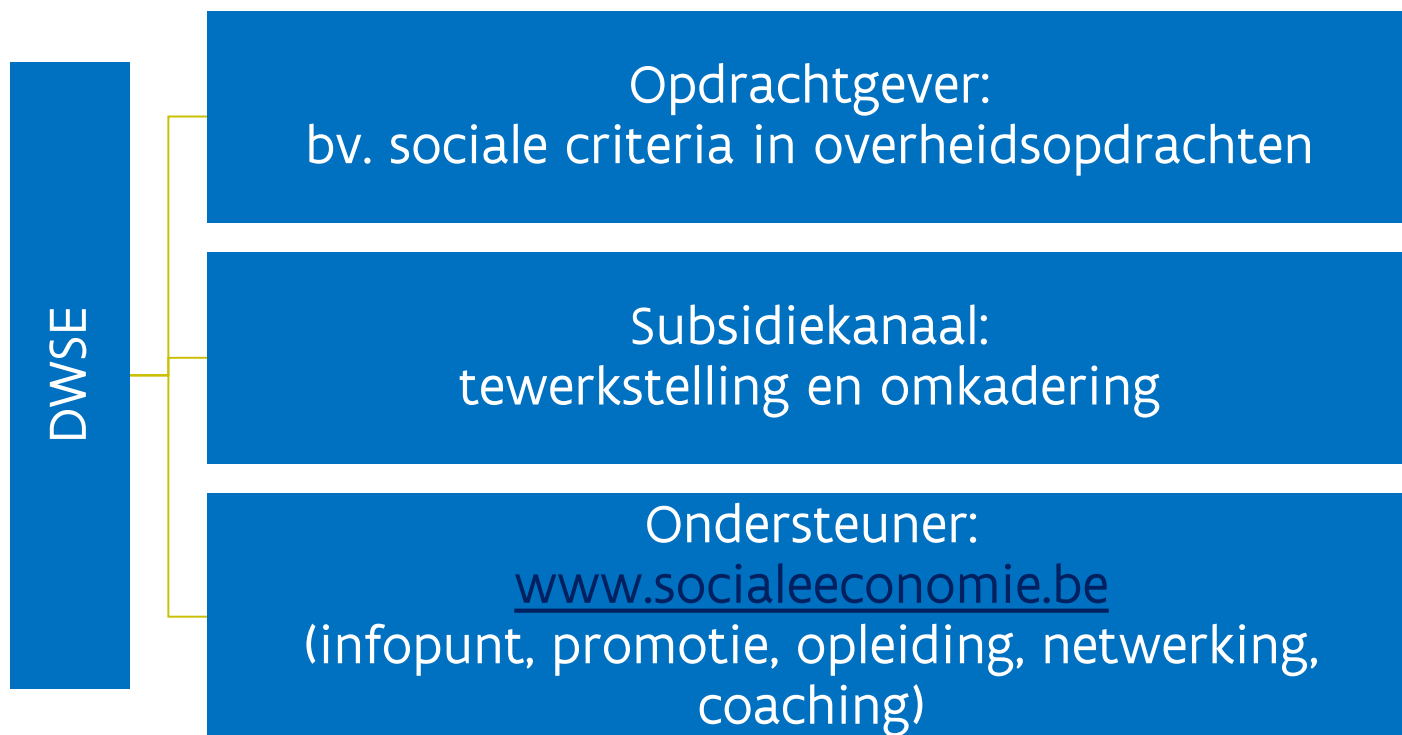

Wat is sociale economie?

“Sociale Economie bestaat uit een verscheidenheid van bedrijven en initiatieven die in hun doelstellingen de realisatie van bepaalde maatschappelijke meerwaarden vooropstellen en hierbij enkele basisprincipes respecteren”

Tewerkstelling

Vorrang van arbeid op
kapitaal

Duurzaamheid

Democratische
besluitvorming

Transparantie

Maatschappelijke inbedding

Doelgroepwerknemers & maatschappelijke uitdagingen

- Werknemers binnen sociale economie zijn vaak mensen die binnen reguliere economie niet aan het werk kunnen (doelgroepwerknemers):
 - door een beperking (geestelijk of lichamelijk)
 - door sociale omstandigheden (bv. mensen die een drugsproblematiek overwonnen, ex-gedetineerden, kansarmoede, langdurig werklozen)
- werkgevers ontvangen subsidie om verminderd arbeidspotentieel te compenseren

Erkende ondernemingen binnen maatwerk

- LDE ondernemingen: arbeid voor doelgroepmedewerkers, rekening houdend met hun behoefte gericht op doorstroom binnen 5 jaar
- Maatwerk en maatwerkafdelingen: Eén kader voor collectieve professionele inschakeling van personen met een (grote) afstand tot de arbeidsmarkt op basis van hun individuele noden gericht op doorstroom.

Europees Sociaal Fonds

- Afdeling binnen Departement Werk en Sociale Economie
- Doel is om maximaal de uitvoering en vernieuwing van het Vlaamse Werkgelegenheidsbeleid te versterken via middelen van de Europese Unie en de Vlaamse overheid
- Het ESF verdeelt deze middelen
 - in de vorm van subsidies
 - onder organisaties die de Vlaamse arbeidsmarkt versterken en de werkgelegenheid vergroten

Operationeel Programma 2014-2020

5 prioriteiten:

- Prioriteit 1: Loopbaanbeleid curatief
 - Werkzaamheid
 - Werkzoekende jongeren
 - Ondernemerschap
- Prioriteit 2: Loopbaanbeleid preventief
 - Ongekwalficeerde uitstroom
 - Leven lang leren
- Prioriteit 3: Sociale inclusie en armoedebestrijding
 - Actieve inclusie
 - Gemarginaliseerde groepen
 - Ondersteuning sociale economie
- **Prioriteit 4: Partnerschapontwikkeling en mensgericht ondernemen**
- Prioriteit 5: Innovatie en transnationale samenwerking



Oproep 520

Circulair werk(t)!

Voorstelling

Inhoud

Financieel

Praktisch en
timing

Vragen

Doel van de oproep

- Sociaal en circulair ondernemerschap op lokaal niveau een boost geven
 - Verenigen in een circulaire hub
 - Samenwerkingen opzetten
- Doel:
 - Stimuleren van nieuwe circulaire diensten of opdrachten voor erkende sociale economie bedrijven
 - Stimuleren van nieuw circulair ondernemerschap met sociale impact
- Op de lange termijn:
 - Extra jobs creëren

Een multidisciplinaire aanpak

Reguliere economie:

- beperkte eigen grondstoffen
- shift in klantenprofielen
- kansen op innovatie

Sociale economie:

- activiteiten sluiten nauw aan bij de doelgroep
- nieuwe opportuniteiten en verbreding van de activiteiten

Een multidisciplinaire aanpak

Lokale overheden

- expertise
- kennis van de lokale noden
- infrastructuur
- contacten met de burger

Kennisinstellingen

- expertise in hergebruik, herontwerp...
- expertise in het opbouwen van businessmodellen

Netwerkorganisaties:

- expertise in matchmaking
- expertise in het verbinden van sectoren

Gefaseerd verloop van de acties

•Fase 1: versterking van het netwerk en uitbouw van de strategie

- Partnerschap mag maar hoeft nog niet
 - Hub wordt verfijnd en partnerschap wordt geconsolideerd en uitgebreid
 - Visie wordt verfijnd en acties worden afgebakend
 - Wordt voorgesteld aan een jury om door te gaan naar tweede fase
- Fase 1 start op 31 december 2020 en tot 30 april 2021.

•Fase 2: implementeren van de strategie en het uitwerken van concrete circulaire verdienmodellen

- Opzet van de circulaire hub
 - Implementatie van de visie en strategie
 - Werking en resultaten promoten bij lokale burgers en ondernemers
- Fase 2 loopt van 1 mei 2021 tot 31 december 2022.

Resultaten

De output van fase 1 is een rapport met:

- Uitgewerkt projectidee binnen het partnerschap;
- Opgezet partnerschap met ondertekende partnerschapsovereenkomst;
- Langetermijnvisie op de meerwaarde van de hub en kennisverspreiding van de leerlessen;
- Gedragen visie over het bereiken van meer sociale en circulaire economie binnen de gekozen regio;
- Concreet en ambitieus actieplan met planning.

Resultaten

De output van fase 2 is:

- SMART outputindicatoren met minimaal 2 KPI's:
 - Netwerking
 - Bewustwording
 - Implementatie van nieuwe circulaire initiatieven met sociale impact
 - Realiseren van nieuwe circulaire diensten of opdrachten voor sociale economie
- Overzicht van alle activiteiten met verslag over de geleerde lessen
- Eindverslag over maturiteit van de hub waar op duurzame manier aan meer circulaire economie wordt gewerkt

Wie kan een project indienen?

- Iedere organisatie met rechtspersoonlijkheid
- Uiteindelijke partnerschap (fase 2) bevat minimaal (1) een onderneming uit de sociale economie, (2) een reguliere onderneming of netwerk van ondernemers en (3) een lokaal bestuur
- Criteria op **organisatieniveau**:
 - Promotor en partners beschikken over rechtspersoonlijkheid
 - Promotor is voldoende kredietwaardig
- Criteria op **projectniveau**:
 - Het project is opgesteld in het Nederlands
 - Het project is opgeladen in de ESF-applicatie uiterlijk 30/10/2020 middernacht

Vragen?



Matchmaking 21/9 en 6/10

21/09 van 13u tot 17u en 06/10 van 13u tot 17u

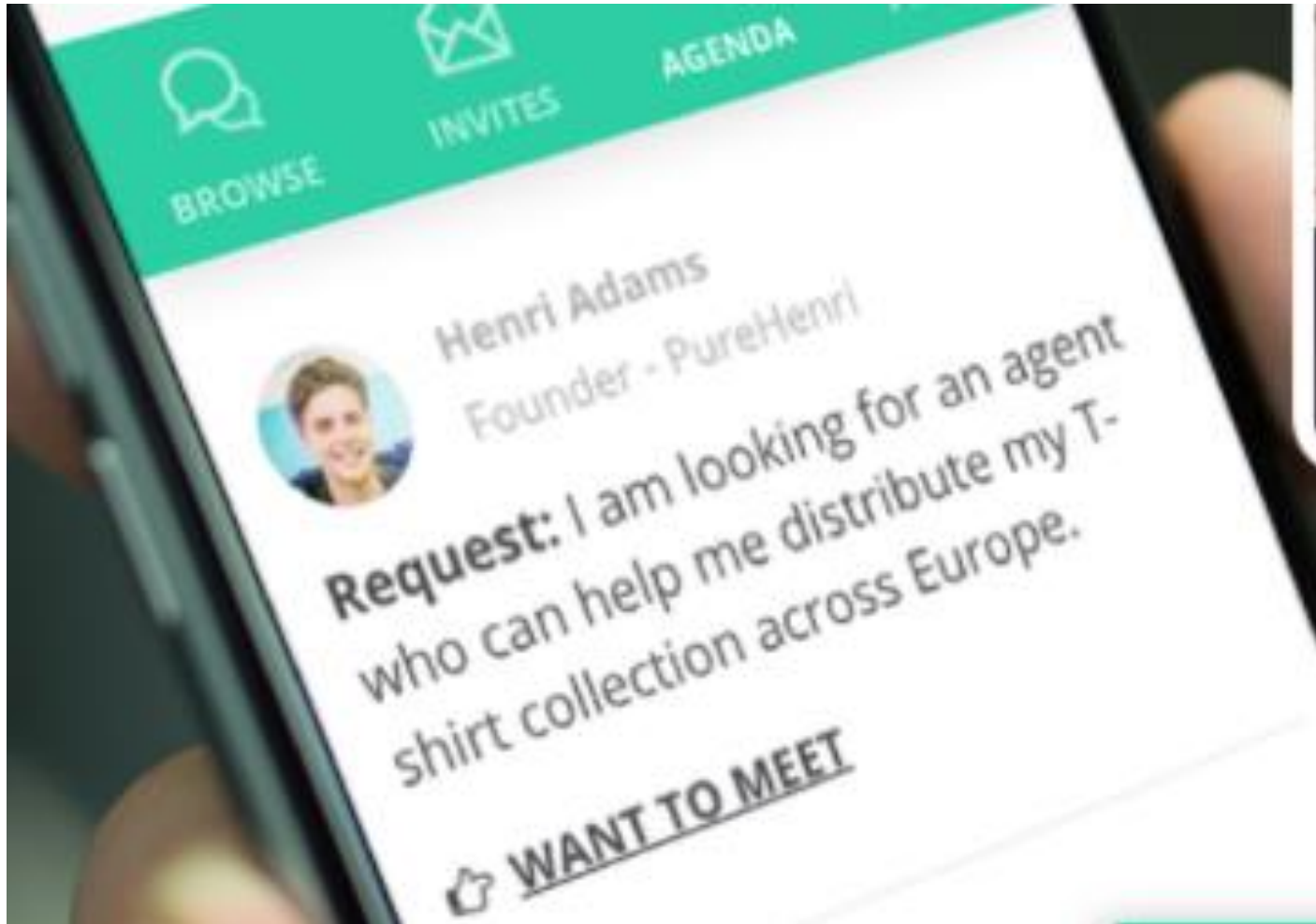

Hoe vind je elkaar?

21/09 van 13u tot 17u

06/10 van 13u tot 17u

- Een foto
- Bio** (max 160 tekens)
- Omschrijving verzoek
- Omschrijving aanbod
- De beschikbaarheid tijdens het matchmappingsessie tijdsslot: je kiest zelf welke momenten best passen. Indien een afspraak niet lukt kun je ook gegevens onderling uitwisselen.
- Inschrijven via <https://events.conversationstarter.net/e/nl-circulairwerkt>



Wat zijn de “type organisaties”?

Tot welke categorie behoort je? (max 3)

- Kennisinstelling met expertise in circulair of sociaal ondernemen
- Netwerkorganisatie met expertise in circulair of sociaal ondernemen
- Lokale economische actor
- Lokale bestuur
- Middenveldorganisatie met interesse in circulair ondernemen en sociale economie
- Erkend sociale economie bedrijf met interesse in circulair ondernemen
- Circulair ondernemer met aandacht voor de sociale aspecten
- Sociale ondernemer met interesse in circulair ondernemen
- Reguliere onderneming met interesse in circulair ondernemen

Partners vinden via vraag en aanbod? (telkens max 3)

- Herstel en hergebruik
- Ontwerp / productie
- Businessmodellen
- Nieuwe markten / innovatie
- Gedeeld gebruik
- Infrastructuur van de hub
- Training en competenties
- Werkgelegenheid
- Inclusie
- Meten van impact
- Netwerken en matchmaking

- Textiel
- Bouw
- Voeding & Bio-economie
- Andere



Link krijg je in je mailbox Vragen?





Oproep 520

Circulair werk(t)!

Voorstelling

Inhoud

Financieel

Praktisch en
timing

Vragen

Kosten – tijdsinzet

- ▶ Subsidies voor **de tijdsinzet** van de projectmedewerkers
- ▶ Enkel de uren besteed aan **de inhoudelijke projectwerking**
- ▶ Zoals **goedgekeurd in projectvoorstel of projectplanning** na ieder beslissingsmoment
- ▶ Indirecte activiteiten vallen onder het forfait: bv. nakijken tijdsregistraties, voorbereiding financiële rapportering, woon-werkverkeer,...

Kosten – tijdsinzet

- ▶ Opties voor het bewijzen van de tijdsinzet naargelang fase:
 - **Fase 1:** enkel registratie van gepresteerde uren via PLATOS tijdsregistratie applicatie
 - Nieuwe applicatie zal tegen de start van project beschikbaar zijn
 - **Fase 2:** keuze tussen registratie van gepresteerde uren via PLATOS of de toewijzing van een personeelslid aan het project
 - Via (addendum aan) de arbeidsovereenkomst
 - Kan deels of volledig

Kosten – berekening tijdsinzet (1)

- ▶ Aantal gepresteerde projecturen x standaarduurtarief (SUT)
- ▶ Het standaarduurtarief wordt berekend door het voltijds brutoloon van een medewerker te vermenigvuldigen met een factor van 1,2 %
- ▶ Het brutoloon dat als basis geldt is het brutoloon van de maand januari van het prestatiejaar of indien de medewerker nog niet in dienst was het brutoloon van de eerste volledige maand van tewerkstelling.
- ▶ Er wordt een maximum standaarduurtarief gehanteerd van 100 euro/uur. Er kan maximaal 1.720 uur per jaar ingebracht worden.

Kosten – berekening tijdsinzet (2)

- ▶ Voor zelfstandigen die deel uitmaken van het partnerschap wordt ook een SUT berekend
 - Op basis van de kwartaalbijdragen
 - Jaarinkomen wordt berekend
 - Wordt gedeeld door 1.720 uren
- ▶ We verwachten:
 - Loonfiche van januari 2020 of loonfiche van eerste volledige maand tewerkstelling
 - Zelfstandigen: bewijs van storting kwartaalbijdragen voorafgaand aan indiening projectvoorstel

Kosten – alle andere kosten

- ▶ Voor alle andere gemaakte kosten wordt een forfait van 40% toegepast
- ▶ Forfait van 40% op totale kost op basis van SUT
- ▶ Kosten moeten niet worden bewezen
- ▶ Automatisch toegekend
- ▶ *Bijvoorbeeld: alle personeelsleden genereren op basis van de standaarduurtarieven een kost van 20.000 euro*
 - $20.000 \times 40\% = 8.000$ euro
 - *Totale kost = 28.000 euro.*

Statutaire personeelsleden

- ▶ Volledige loonkost bij 'Andere publieke cofinanciering'
- ▶ Kan vervangen worden door een contractueel personeelslid op standplaats
 - Loonkost van contractueel personeelslid wordt ingebracht

Financiering

- ▶ **Fase 1** wordt een budget van maximaal **15.000,00 EUR** per project voorzien:
 - Maximaal 6.000,00 EUR (40 % ESF)
 - Maximaal 6.000,00 EUR (40 % Vlaanderen Circulair)
 - Minimaal 3.000,00 EUR (20 % private of publieke financiering)

- ▶ **Fase 2** wordt een budget van maximaal **160.000,00 EUR** per project voorzien:
 - Maximaal 64.000,00 EUR (40 % ESF)
 - Maximaal 64.000,00 EUR (40 % Vlaanderen Circulair)
 - Minimaal 32.000,00 EUR (20 % andere publieke of private financiering)

Staatssteun

- ▶ Geen economisch voordeel maar enkel een breed maatschappelijk voordeel voor alle organisaties en bedrijven
- ▶ Dit moet aangetoond worden met **een motivatie van 'niet-economisch voordeel'**
 - de output van het project zal vrij beschikbaar gesteld worden aan derden,
 - op een niet-exclusieve en niet-discriminerende basis,
 - via bijvoorbeeld onderwijs, open access-databases, open access-publicaties of open source-software.
- ▶ De verklaring moet ondertekend worden door **alle partners** en opgeladen worden bij het projectvoorstel.

Wetgeving Overheidsopdrachten

- ▶ Indien van toepassing?
 - Procedures wetgeving overheidsopdrachten volgen
 - Zie website [bestuurszaken](#)

Vragen?





Oproep 520

Circulair werk(t)!

Voorstelling

Inhoud

Financieel

Praktisch en
timing

Vragen

Hoe maak je een projectvoorstel op?

- ESF-applicatie
- Inhoudelijke analyse (max. 15 pagina's)
 - Sjabloon inhoudelijke vragen projectvoorstel
- Projectbegroting – kosten en financiering
 - Inschatting van de tijdsinzet van de projectmedewerkers
 - Sjabloon kosten en financiering
- Projectplanning
 - Enkel voor fase 1 in te vullen
 - Sjabloon planning

Pitchmomenten (1)

- 3 evaluatoren van 4 organisaties: Afdeling ESF&DO, Afdeling SE, Afdeling Beleid en Vlaanderen Circulair
- **Pitch toegang fase 1: 16-20/11/2020**
 - Toelichting lokale nood en/of partnerschap
 - Verplicht tijdsblok reserveren via <https://doodle.com/poll/xrsnwrwgwkgga59hkp>
 - Beoordeling gebeurt op basis van document *520_Circulair werk(t)!_Inhoudelijke en evaluatievragen*
 - Max. 20 projecten kunnen starten aan fase 1
 - 2 of meerdere projectvoorstellen uit dezelfde regio met een gelijkaardige nood? Aangaan van partnerschap kan reeds voorgesteld worden!

Pitchmomenten (2)

- Pitch toegang fase 2
 - Toelichting van strategie, visie en formeel partnerschap
 - Verdere info volgt
 - Max. 10 projecten kunnen starten aan fase 2

Hoe dien je een projectvoorstel in?

- Zie handleiding: <https://www.esf-vlaanderen.be/nl/opmaak-projectvoorstel-0>
- Registratie in ESF-applicatie: zowel persoon als organisatie
- Aanmaken projectvoorstel in ESF-applicatie (oproep 520)
 - Invullen tabbladen in applicatie
 - Toevoegen bijlagen
 - Inhoudelijke vragen
 - Projectbegroting
 - Projectplanning
 - Andere documenten: loonfiches, partnerschapsovereenkomst, engagementsverklaringen, expertise ...

Ondersteuning ESF-Afdeling SE

- Maak gerust een afspraak!
- Alle sjablonen terug te vinden in ESF-applicatie onder bijlagen oproep 520
- Inhoudelijke en financiële ondersteuning:
 - katrijn@vlaanderen-circulair.be
 - veerle@vlaanderen-circulair.be
 - pieter.gelade@vlaanderen.be
 - fien.synaeve@vlaanderen.be
- Technische ondersteuning ESF Applicatie:
 - esfsupport@vlaanderen.be

Wat na goedkeuring?

- Projectovereenkomst
- Partnerschapsovereenkomst
- Voorschot
- Rapportering

- Wordt besproken op de startsessie in januari!

Timing

- Deadline voor projectvoorstellen: 30/10/2020
- Pitch toegang fase 1: 16-20/11/2020
- Start fase 1: 31/12/2020
- Pitch toegang fase 2: midden april
- Einde fase 1, indiening inhoudelijk rapport: 30/04/2021
- Start fase 2: 01/05/2021



Oproep 520

Circulair werk(t)!

Voorstelling

Inhoud

Financieel

Praktisch en
timing

Vragen

ZIJN ER NOG VRAGEN



Vlaanderen
is werk



Europese Unie



Veel succes!

Vergeet de matchmaking niet:

<https://events.conversationstarter.net/e/nl-circulairwerkt>



Vlaanderen
is werk



Europese Unie